

RESERVATO
F. rip. fond. 487



MINISTERO DELLE FINANZE
DIPARTIMENTO DEL TERRITORIO
CATASTO EDILIZIO URBANO (NDL 13-4-1939, n. 652)

MOD. 800 (CEU)

LIFE
500

Planimetria di u.i.u. in Comune di TOLENTINO via Adamello civ. 81

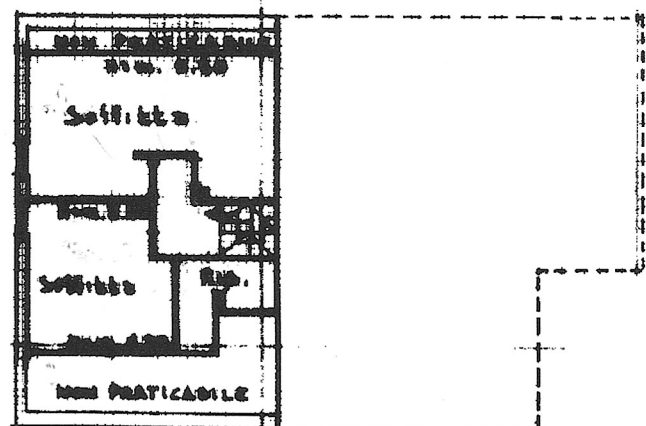

P. TERZO

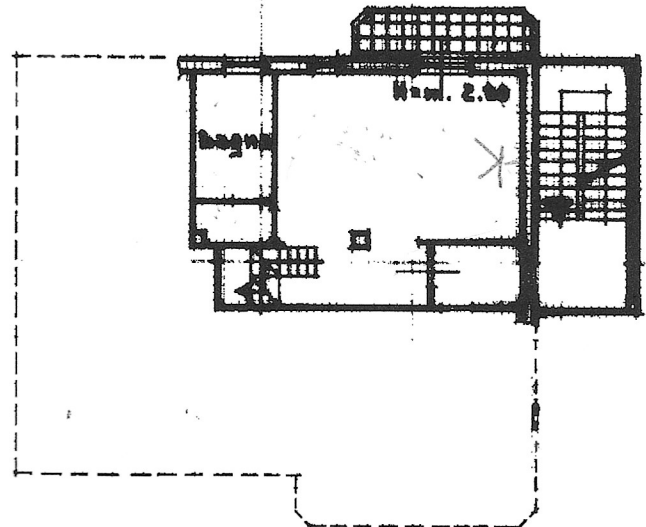

P. SECONDO

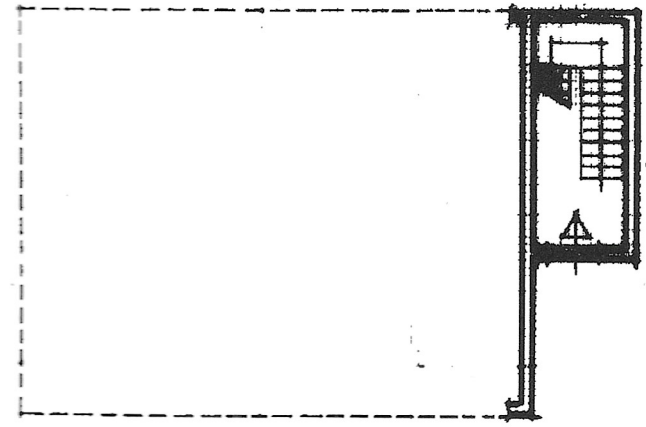

P. PRIMO

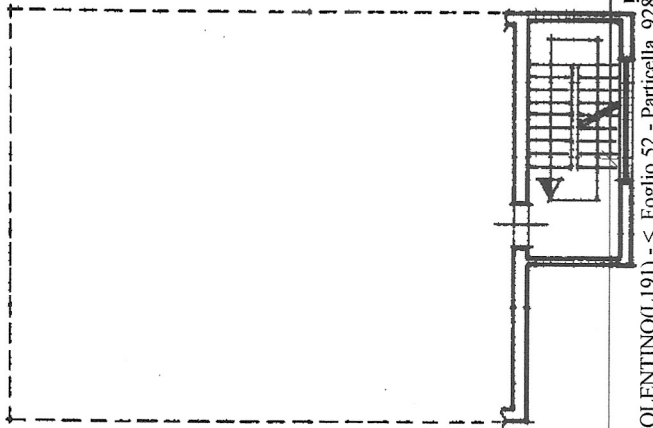

P. TERRA

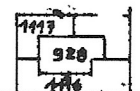

Foglio 52 - Scala 1:2'000

ORIENTAMENTO

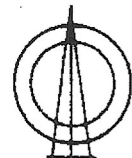

Scala di 1:200

122/40 Porz. 1094

Dichiarazione di N.C.
Denuncia di variazione

Compilata dal Dott. Arch. GABRIELLI ADO



RISERVATO ALL'UFFICIO

Ultima planimetria in atti
Data presentazione: 19/04/1996 - Data: 05/05/2026 - n. T51890 - Richiedente: TBRDNL81B09L1910
Totale sezioni: 117 - Formato di acquisizione: A4 (210x297) - n. 117 sub. 117
data Firma Gabrielli

B-1712/96

1996

Catasto fabbricati - Situazione al 05/05/2026 - Comune di TOLENTINO(L19) - < Foglio 52 - Particella 928 - Subalterno 11 >
VIA ADAMELLO n. 81 Piano 2 - 3